Roberta Lazzeretti
architetto
Sandro Testi
geometra

COMUNE DI PONSACCO

PROVINCIA DI PISA

OGGETTO: ISTANZA DI PIANO ATTUATIVO ART.LI DA 65 A 75 DELLA L.R. 1/2005

PA 31

PROPRIETA'	SIG.RA FALASCHI GIOVANNA SIG.RA GIUNTINI LIDA
UBICAZIONE	VIA A. GRAMSCI GIA' VIA DEL COMMERCIO
ELABORATI	INQUADRAMENTO URBANISTICO
TAVOLA 2	SCALA NON IN SCALA DATA AGOSTO 2012

Proprietario/Richiedente

Timbro e firma del Tecnico

via silvio pellico 67/d 56038 ponsacco - 392 9512038 - sanzesti@libero.it

A termine di Legge si riserva la Proprietà del presente Progetto con DIVIETO di riprodurlo anche parzialmente

Inquadramento dell'area di intervento

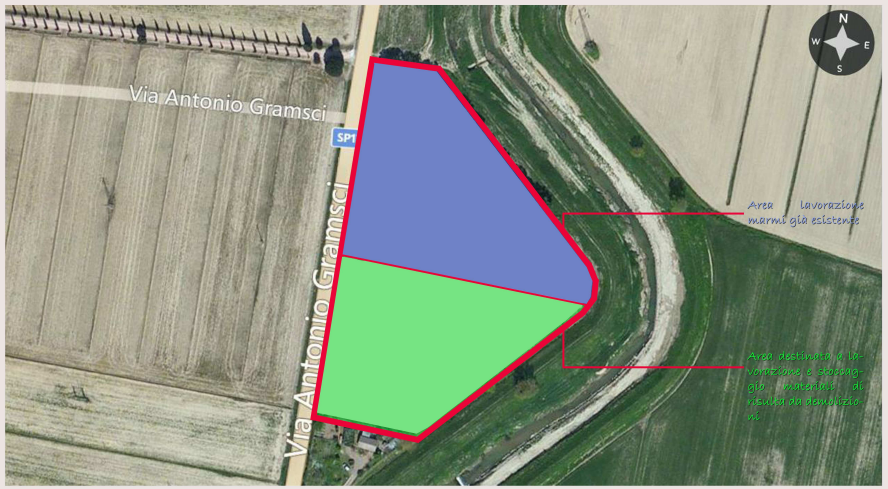

Suddivisione dell'area di intervento